

Schnitt A - A

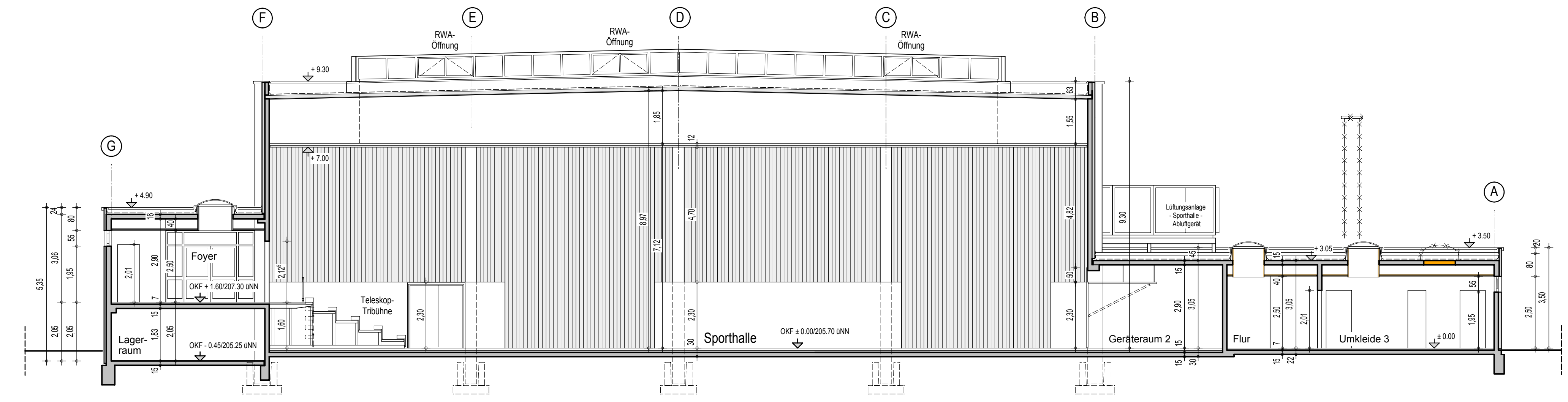

Schnitt E - E

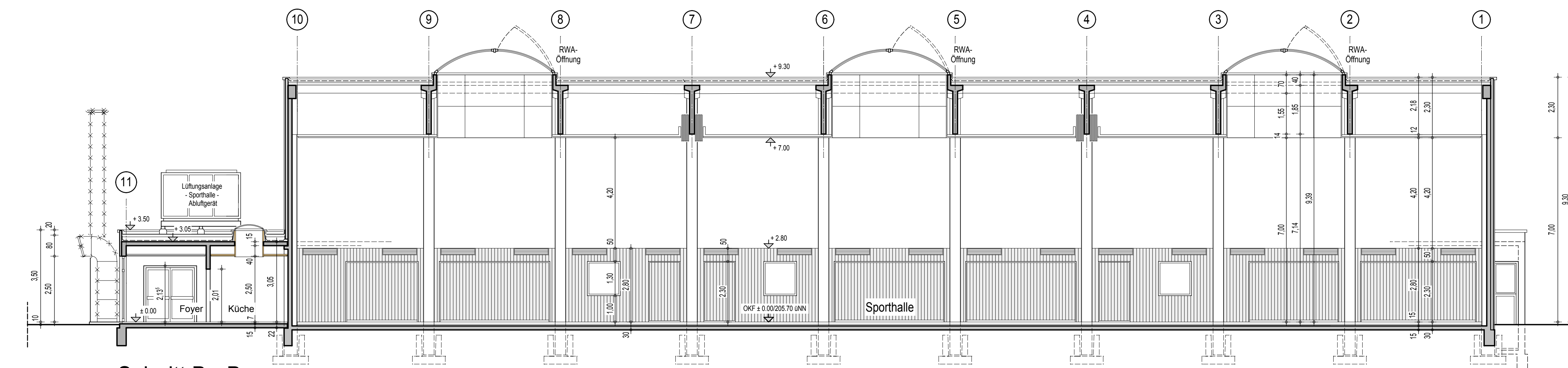

Schnitt B - B

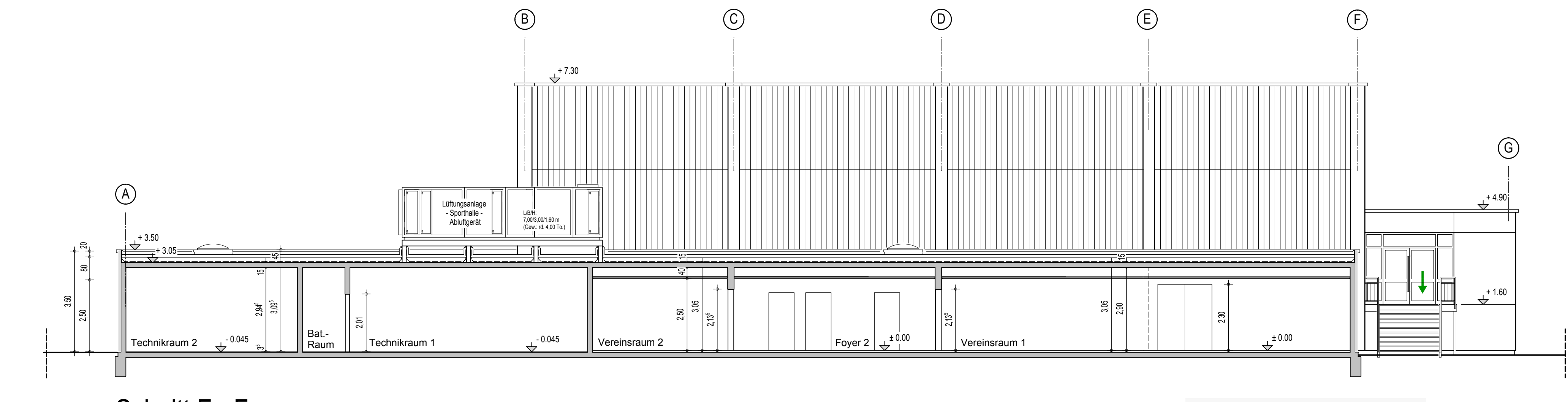

Schnitt F - F

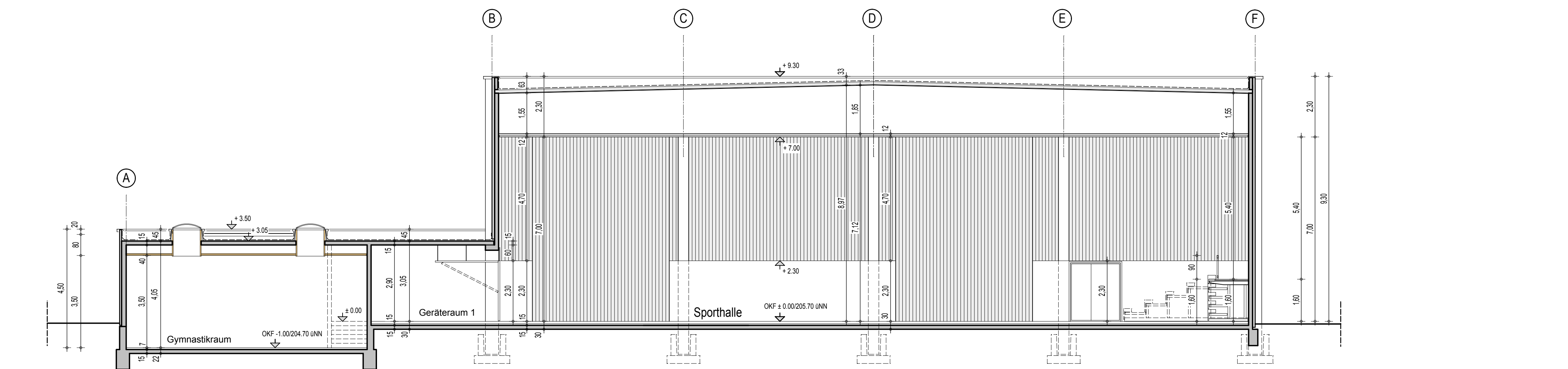

Schnitt C - C

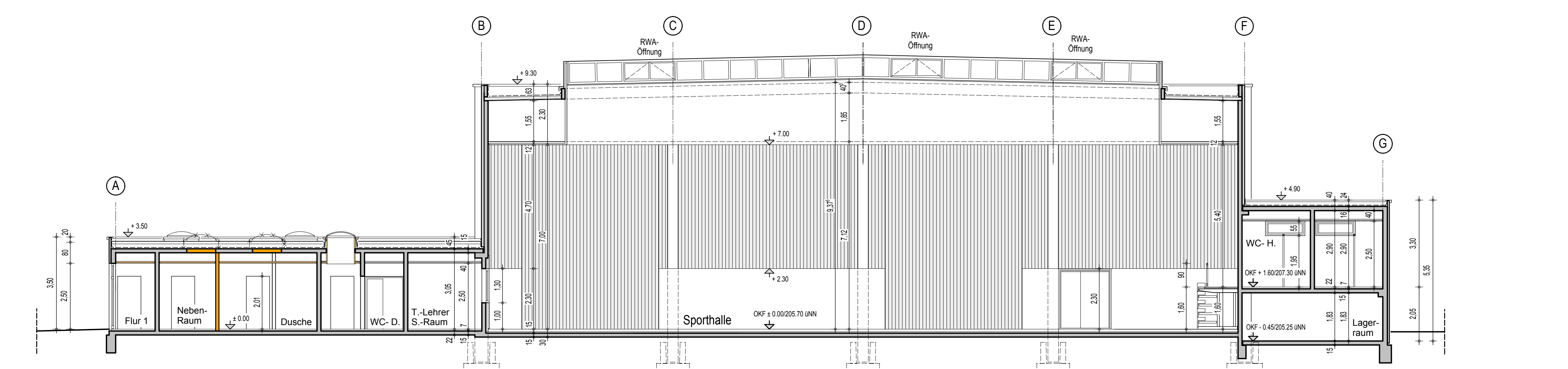

Schnitt D - D

Index	Änderung	Datum	Gez.
1.1	Vorentwurf - Variante V 1.01 / Umbau und Renovierung	03.01.2021	Do.
1.2	Änderung - Beschäftigung Nebenräume mit Nummerierung	11.01.2021	

Legende:	
	Bestand
	Umbau/Neubau/Erweiterung
	Abbruch
	OKF 1.1.19 Höhenangabe Fussboden/Geschoss
	OKF 1.2.2 Höhenangabe Aussengelände
	R/L Raumhöhe im Lichten
	Bestandsstüren mit Qualifikation
	Neue Türanlagen mit Qualifikation
	Rauch-Wärmeabzug
	Türdurchgangsmass (maximal) / L
	Notausgänge - Nutzung Versammlungsstätte - Sport/Wettkampfreisveranstaltungen mit 422 Sitzplätzen
	Notausgänge - Nutzung Vereinsräume maximale Personenzahl 199
	Notausgänge - Nutzung Schulantericht/Sport maximale Personenzahl 199
	1. baulicher Rettungsweg ins Freie
	2. baulicher Rettungsweg ins Freie

Marcus Dohr
 Dipl.-Ing., Architekt - Mitglied der Architektenkammer NW
 Langer Weg 18, - 53639 Königswinter
 Tel. 02244993070 / Fax 02244993071

Wettkampfsporthalle - Schulcampus
 Königsbergerstraße 30, 53340 Meckenheim

Stadt Meckenheim
 Siebengebirgsring 4
 53340 Meckenheim

Königsbergerstraße 30, 53340 Meckenheim
 Gemeinde: Stadt Meckenheim / Gemarkung: Meckenheim
 Flur: 9 / Flurstück: 479

Schnitte
 Nutzung: Versammlungsstätte - Sport/Wettkampfsport

Bauherr: Architekt:

Meckenheim, den 03.01.2021 Königswinter, den 08.01.2021

Datum:	Blatt-Nr.:	Planungsstand:	Index:
03.01.2021	MD	Vorentwurf	VE - 2.1.1