# Bebauungsplan Nr. 117a "Auf dem Höchst" der Stadt Meckenheim

# Landschaftsbildanalyse nach Nohl

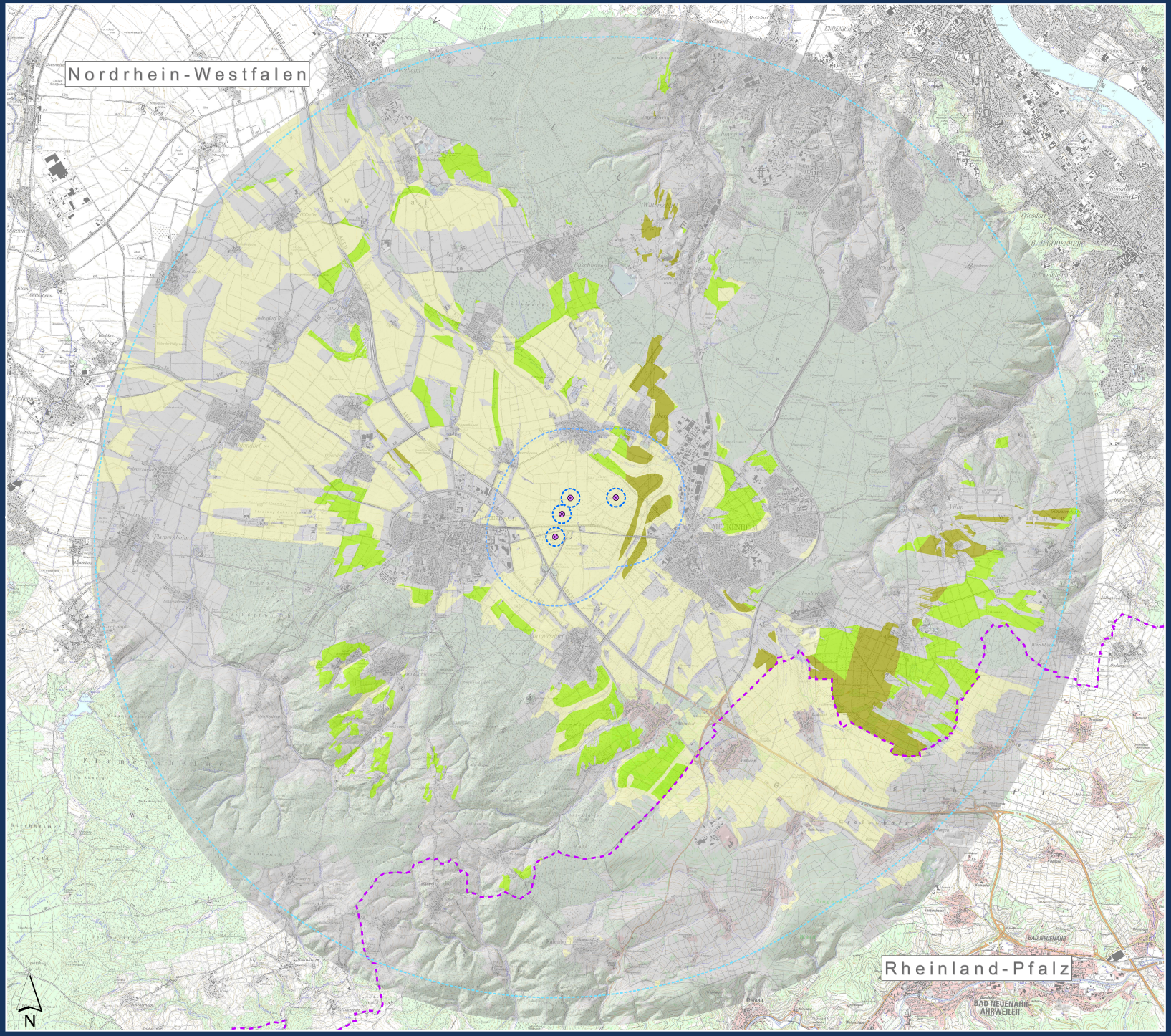


Potenzieller WEA-Standort

Außengrenze Wirkzone I (0 - 200 m)

Außengrenze Wirkzone II (200 - 1.500 m)

Außengrenze Wirkzone III (1.500 - 10.000 m)

**Räume ohne landschaftsästhetische Betroffenheit**

Sichtverstellender oder sichtverschatteter Bereich

**Räume mit landschaftsästhetischer Betroffenheit**

Strukturärmerer Raum A1 (ohne schutzwürdige Bereiche)

Strukturierter Raum A2 (unter Landschaftsschutz / mit schutzwürdigen Bereichen; im GEP: Bereich zum Schutz der Landschaft und landschaftsorientierten Erholung)

Strukturierter Raum A3.2 mit Vorbelastung Hochspannungsfreileitung

Landesgrenze

## Anlage U1

0 1.000 2.000 3.000 m

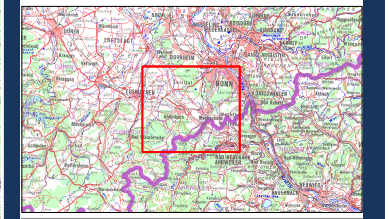

| | | | | |
|---|---|---|---|---|
| BEZEICHNUNG | Landschaftsbildanalyse nach Nohl | | | |
| PROJEKT | Bebauungsplan Nr. 117a "Auf dem Höchst" der Stadt Meckenheim | | | |
| AUFTRAGGEBER | Stadt Meckenheim | | | |
| DATUM | Mai 2015 | | MASSSTAB | 1 : 30.000 i. O. |
| KREIS - GEMEINDE | Rhein-Sieg-Kreis - Meckenheim | | PLANGRÖSSE | 80 x 105 cm |
| GEMARKUNG | FLUR | FLURSTÜCKE | PROJEKTNUMMER | ANLAGE |
| Diverse | Diverse | Diverse | 101-12-9 | U1 |

Ingenieur- und Planungsbüro LANGE GbR
Carl-Peschken-Str. 12, 47441 Moers
Tel.: 02841 / 7006-0 auf ax 02841 / 7005-19
info@langegbr.de www.langegbr.de
Dipl.-Ing. Wolfgang Karsten ■ Dipl.-Ing. Gregor Stanislawski
Büro für
Umweltplanung und -beratung ■ Projektentwicklung ■ Städtebau
Umweltverträglichkeitsstudien ■ Landschaftspflegerische Begleitplanung
Biotopmanagement ■ Gartenarchitektur ■ Freiraumplanung
Grünordnungsplanungen ■ Abgrabungen ■ Deponien
Gewässerplanung Wasserwirtschaft

z:\angegbr\projekte\mecklayer\2\bebauungsplan\mec_plan_18\anschr2_Meckenheim.mxd