

GGs - Erdgeschoss

Entwässerung Gebäude und Grundstück wird nicht verändert.

Brandschutzqualitäten der Türen und Wände laut Brandschutzkonzept! Angaben in den Plänen nur Informativ.

Legende

NA	NOTAUSGANG	—	BESTAND
BH	BRÜSTUNGSHÖHE ROH / FERTIG AB ODKT	—	NEUBAU
OKT	HÖHENKOTE BEZOGEN AUF ODKT ERDGESCHOSS	*****	ABBRUCH
DK	TROCKENBAU, GIPSKARTON WAND		
MW/BE	MASSIVE WAND, MAUERWERK, BETON		
BE	MASSIVE WAND, BETON		

Türen

T30	FEUERBESTÄNDIGE TÜR	30/30	DURCHGANGSMASS TÜRÖFFNUNG
T90	FEUERBESTÄNDIGE TÜR, OS	RS	RAUCHSCHUTZ TÜR NACH DIN 18195
T90-RS	FEUERBESTÄNDIGE TÜR MIT RAUCHSCHUTZ	OS	DICHTSCHLESENDE TÜR NACH DIN 18195
T30/RS	FEUERBESTÄNDIGE TÜR MIT RAUCHSCHUTZ NACH DIN 18195	OHA	OFFENHALTEANLAGE MIT ZULASSUNG

Projekt-Nr.	7332-18	Phase	Genehmigungsplanung	Maßstab	1:100	Plan-Nr.	04-7332-GR-EG
-------------	---------	-------	---------------------	---------	-------	----------	---------------

Planungsdarstellung **GGs Merl Grundriss Erdgeschoss**

Projekt **GGs Merl-Meckenheim Zypressenweg 2 53340 Meckenheim**

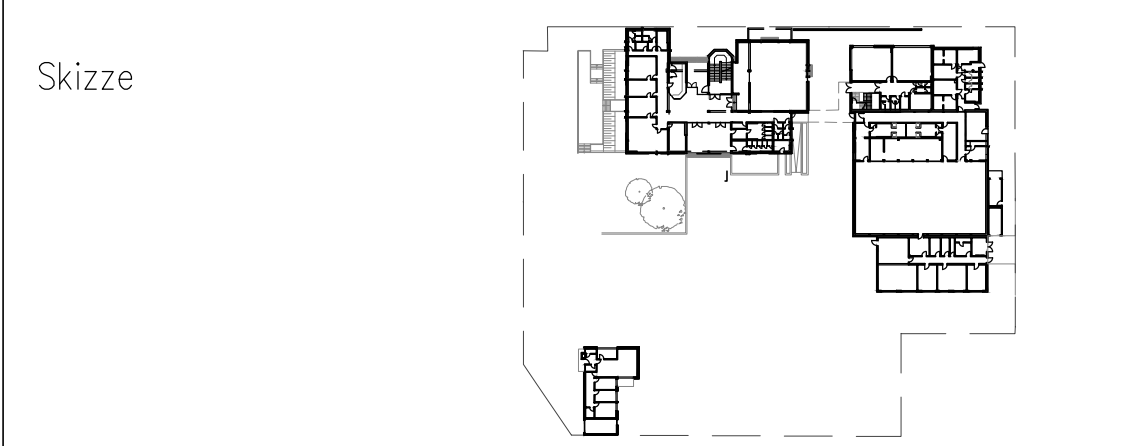

Bauherr **Stadt Meckenheim Siebengebirgsring 4 53340 Meckenheim Fachbereich Gebäudemanagement vertreten durch Herrn Andreas Satzer**

Architekt **pbs architekten Planungsgesellschaft mbH Gerlach Wolf Böhring**

Version	ADT 2015	Gebäude-Nr.	k/m/les	Zeichnungs-Datum	29.11.2018	Freigabe-Datum	
Plan	02 PlanschrankLP4	Datename		Format	A0	Plan-Nr.	04-7332-GR-EG